

南通市通州区综合检验检测中心恒温恒湿实验室改造项目

室内改造装饰及相关配套项目系统设计

装饰施工图册

日期：2025年 8月 26日

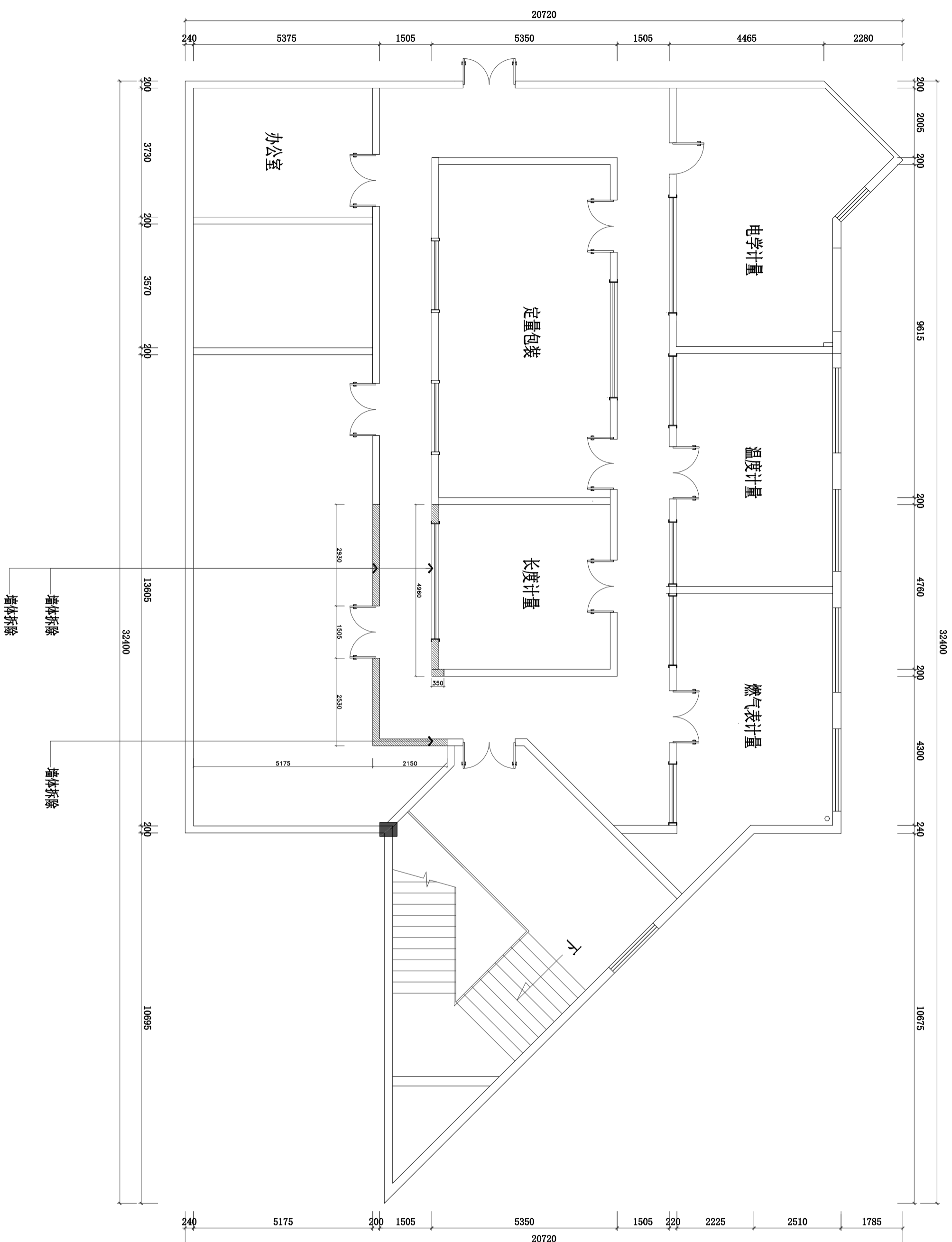

001
—
PLAN
拆除墙体图 SCALE: 1/100

注册专用章
REGISTERED STAMP

工程设计出图专用章
STAMP FOR ISSUE

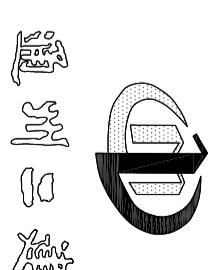

设计单位
江苏通州二建建设工程集团有限公司
JIANGSU TONGZHOU ERJIAN CONSTRUCTION ENGINEERING GROUP CO., LTD.
工程设计证书编号: (甲级) A232060366
施工总承包证书编号: (甲级) D132069338

注: 1. 不得随意更改设计内容, 如有任何不符, 请及时与设计单位沟通。
2. 本图设计内容未经设计单位审核, 不得在其他地方使用。
3. 本图设计内容未经设计单位审核, 不得在其他地方使用。
4. 版本号: 第一次出图: 0, 第二次修改: 1, 第三次修改: 2, 第四次修改: 3, 第五次修改: 4, 第六次修改: 5, 第七次修改: 6, 第八次修改: 7, 第九次修改: 8, 第十次修改: 9。

姓名	签名
项目负责人	纪南
专业负责人	纪南
设计	蒋江南
校对	王品懿
审核	纪南
审定	王剑波
批准	邱剑锋

建设单位 CLIENT
南通市通州区综合检验检测中心

项目名称 PROJECT
南通市通州区综合检验检测中心
恒温恒湿实验室改造项目
子项名称 SUB-PRO.
SUB-PRO.

图纸名称 DRAWING TITLE
拆除墙体图

设计编号	2025-A10
分项号	专业
设计阶段	图号
版本号	2025.08.26

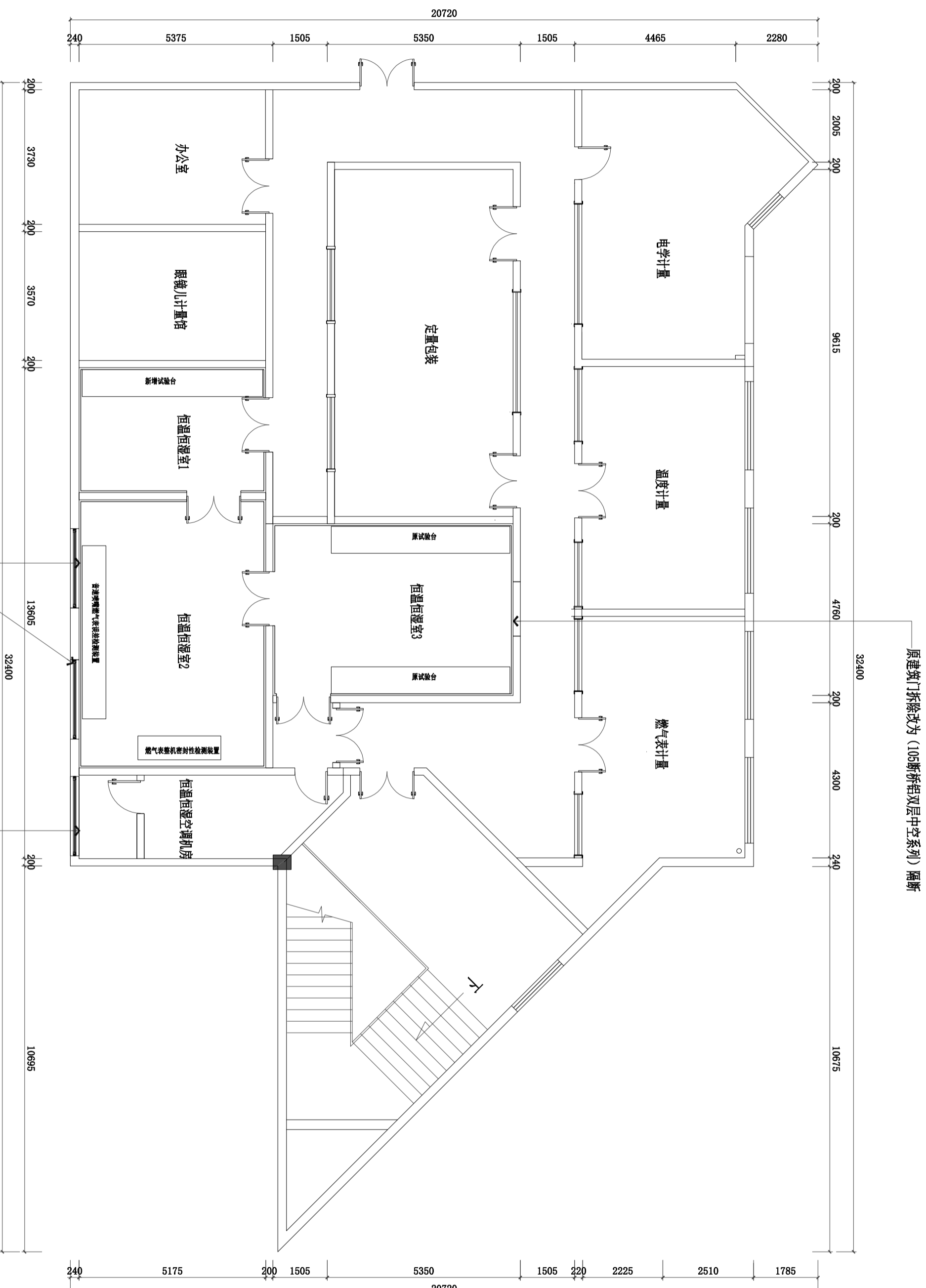

原建筑门拆除改为(105断桥铝双层中空系列)隔断

原建筑窗户拆除改为(105断桥铝双层中空系列)

原建筑窗户拆除改为(105断桥铝双层中空系列)

设计单位
江苏通州二建建设工程集团有限公司
JIANGSU TONGZHOU ERJIAN CONSTRUCTION ENGINEERING GROUP CO., LTD.

工程登记证编号:(甲级)A232060366
施工总承包证编号:(甲级)D132069338

通州二建

注:1、不得随意更改设计施工,如有任何不符事宜,请在施工前与设计单位沟通。
2、本图设计内容未经设计单位同意不得在其他地方使用。
3、本图设计内容未经设计单位同意不得在其他地方使用。
4、版本号:第一次出图:0,第二次修改:1,第三次修改:2,第四次修改:3,第五次修改:4,第六次修改:5,第七次修改:6,第八次修改:7,第九次修改:8,第十次修改:9。

姓名	签名
项目负责人	纪南
专业负责人	纪南
设计	蒋江南
校对	王品懿
审核	纪南
审定	王剑波
批准	邱剑锋

建设单位 CLIENT
南通市通州区综合检验检测中心

项目名称 PROJECT
南通市通州区综合检验检测中心
恒温恒湿实验室改造项目
子项名称 SUB-PRO.

图纸名称 DRAWING TITLE
平面布置图

设计编号	2025-A10
分项号	专业
设计阶段	图号
版本号	出图日期

001

PLAN
平面布置图 SCALE: 1/100

注册专用章
REGISTERED STAMP

工程设计出图专用章
STAMP FOR ISSUE

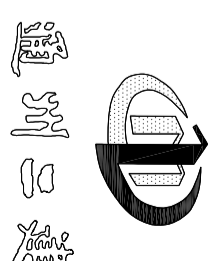

设计单位

注：1、不得随意涂改设计文件，如有任何不符事宜，请在施工与设计单位
2、本图设计内容未经设计单位同意不得在其他地方使用。
3、本图设计内容未经设计单位同意不得在其他地方使用。
4、版本号：第一次出图：0，第二次修改为：1，第三次修改为：2，第四次修改为：3，第五次修改为：4，第六次修改为：5，第七次修改为：6，第八次修改为：7，第九次修改为：8，第十次修改为：9。

项目负责人	纪南	签名	
专业负责人	纪南	签名	
设计	蒋江南	签名	
校对	王品懿	签名	
审核	纪南	签名	
审定	王剑波	签名	
批准	邱剑锋	签名	

建设单位 CLIENT
南通市通州区综合检验检测中心

项目名称 PROJECT
南通市通州区综合检验检测中心
恒温恒湿实验室改造项目
子项名称 SUB-PRO.
综合顶面布置图

图纸名称 DRAWING TITLE
综合顶面布置图

设计编号	2025-A10
分项号	专业
设计阶段	图号
版本号	2025.08.26



- CH1 2.800 50MM厚夹芯板
- CH2 2.800 50MM厚夹芯板
- CH1 2.800 50MM厚夹芯板
- CH1 2.800 6000*600成品铝扣板
- CH1 2.800 6000*600成品铝扣板

注：1、空调机房内空调机组及风管位置按照
2、水电暖工程应与土建专业密切配合，位置及上下
3、空调机房内空调机组及风管位置按照

名称	名称
1200*600*25*0.8	铝扣板
铝扣板	铝扣板

001 综合顶面布置图 SCALE: 1/100

注册专用章
REGISTERED STAMP

工程设计出图专用章
STAMP FOR ISSUE

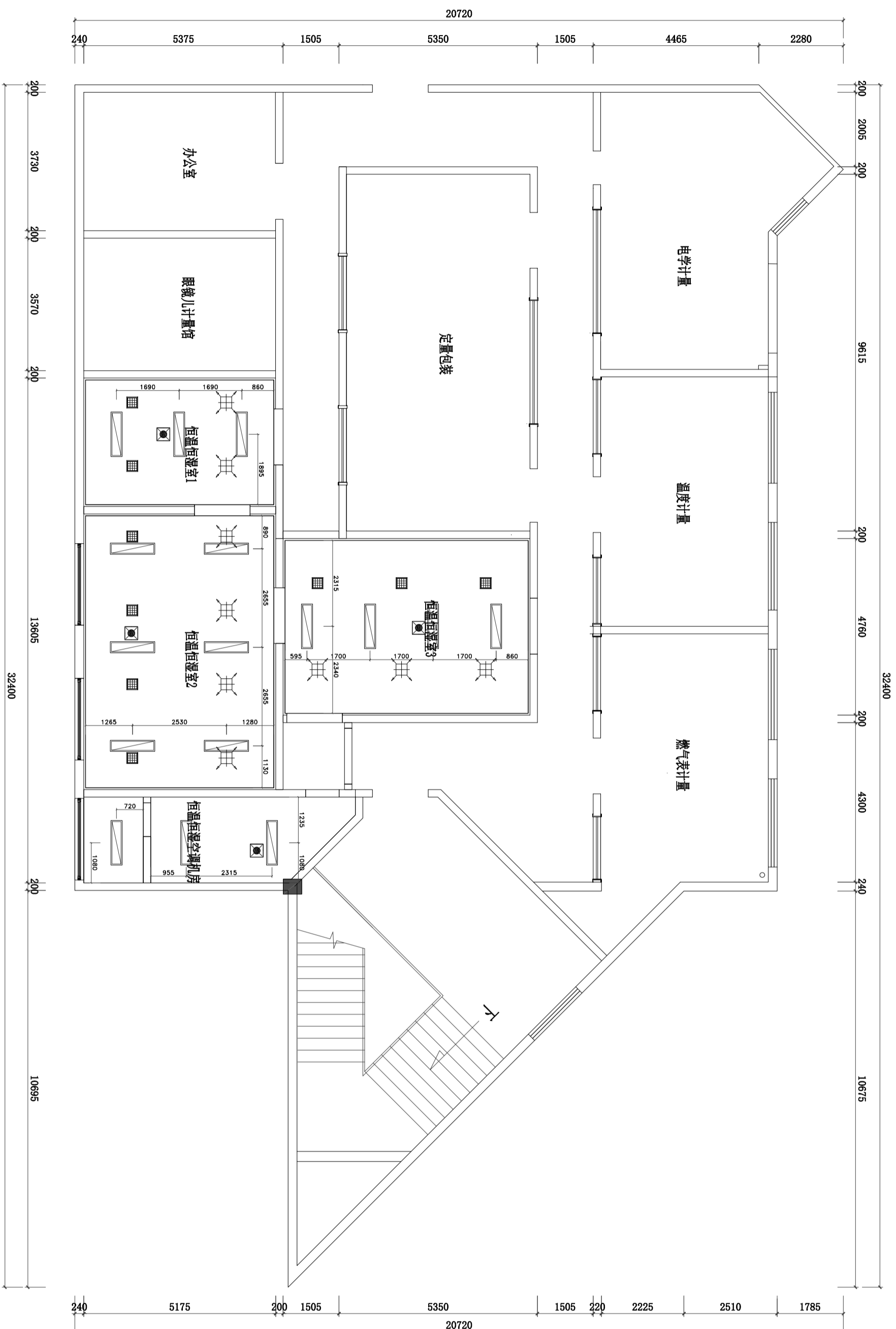

注: 1. 空调点位可根据现场实际情况调整
 2. 本施工图点位与主机电器位置位置以上下
 水位
 3. 图点位置由主机电器位置确认

名称	名称
1200*600射灯	射灯
设备电箱	配电箱
射灯	射灯
射灯	射灯

项目名称	PROJECT
南通市通州区综合检验检测中心	
恒温恒湿实验室改造项目	
子项名称	SUB-PRO.
图纸名称	DRAWING TITLE
顶面灯具定位图	

设计编号	2025-A10
分项号	专业
设计阶段	装饰
版本号	P-05
设计日期	2025.08.26

设计单位
 江苏通州二建建设工程集团有限公司
 JIANGSU TONGZHOU ERJIAN CONSTRUCTION ENGINEERING GROUP CO., LTD.
 工程施工设计证书编号: (甲级) A232060366
 施工总承包证书编号: (甲级) D132069338

项目负责人	纪南	签名	
专业负责人	纪南	签名	
设计	蒋江南	签名	
校对	王品懿	签名	
审核	纪南	签名	
审定	王剑波	签名	
批准	邱剑锋	签名	

建设单位 CLIENT
 南通市通州区综合检验检测中心

注: 1. 不得随意更改设计施工, 如有任何不符, 请及时与设计单位沟通。
 2. 本图设计内容仅供参考, 不作为法律依据。
 3. 本图设计内容仅供参考, 不作为法律依据。
 4. 版本号: 第一次修改为 0, 第二次修改为 1, 第三次修改为 2, 第四次修改为 3, 第五次修改为 4, 第六次修改为 5, 第七次修改为 6, 第八次修改为 7, 第九次修改为 8, 第十次修改为 9。

001 顶面灯具定位图 SCALE: 1/100

注册专用章
 REGISTERED STAMP

工程设计出图专用章
 STAMP FOR ISSUE

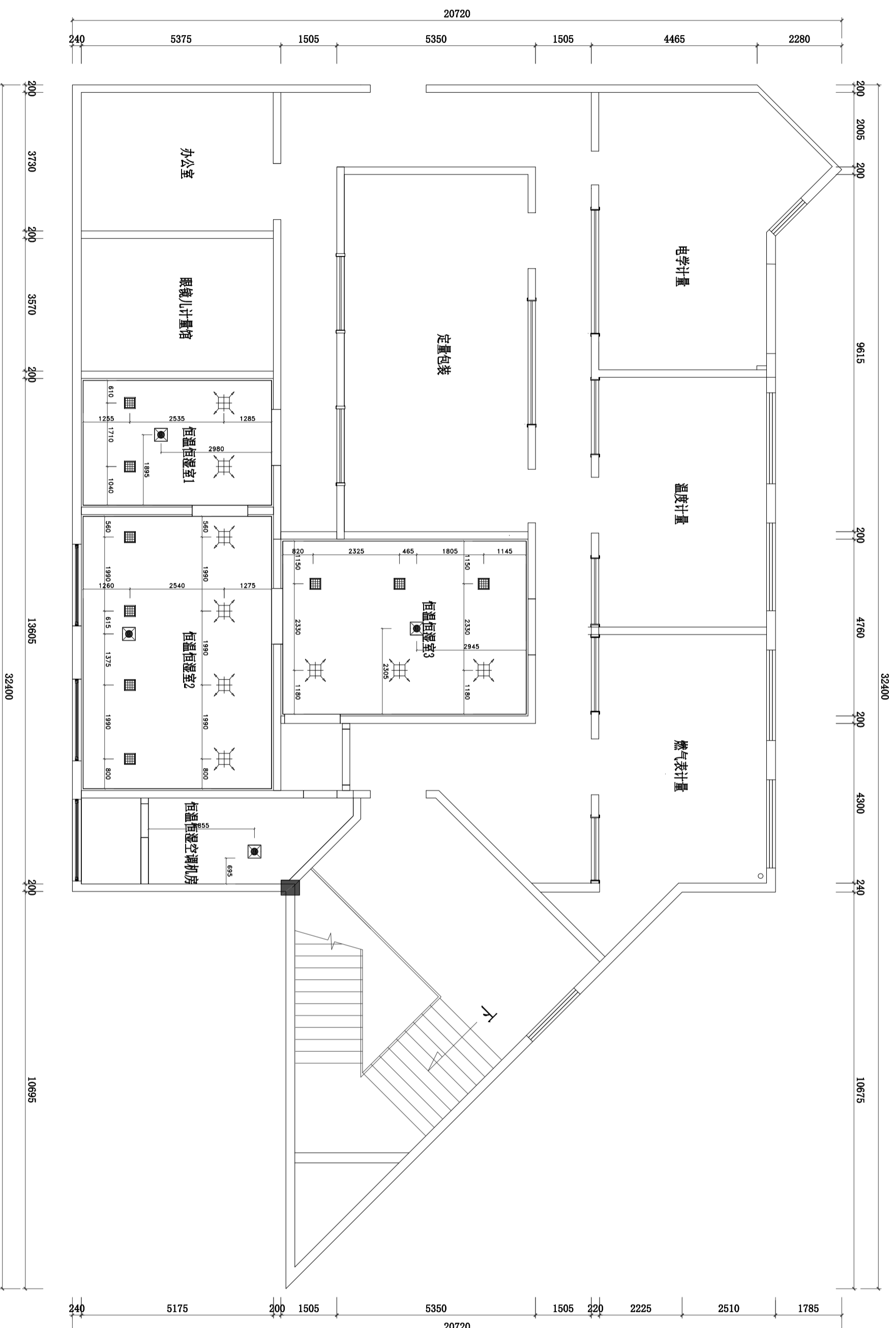

001
—
PLAN
顶面设备定位图 SCALE: 1/100

注: 1. 空调点位可根据现场实际情况调整
2. 本图施工时须与总图核对电源位置及上下水位置
3. 图中点位由设计确认后生效

名称	名称
1200*600*420平灯	1200*600*420平灯
设备电箱位置	设备电箱位置
设备电箱位置	设备电箱位置
设备电箱位置	设备电箱位置

注册专用章
REGISTERED STAMP

工程设计出图专用章
STAMP FOR ISSUE

设计单位 江苏通州二建建设工程集团有限公司 JIANGSU TONGZHOU ERJIAN CONSTRUCTION ENGINEERING GROUP CO., LTD. 施工总承包证书编号: (甲级) A232060366 施工总承包证书编号: (甲级) D132069338	<p>注: 1. 不得随意更改设计内容, 如有任何变更, 须经甲方与设计单位共同确认。 2. 本图设计内容须经设计单位审核, 不得擅自更改。 3. 本图设计内容须经设计单位审核, 不得擅自更改。 4. 版本号: 第一次出图: 0, 第二次修改: 1, 第三次修改: 2, 第四次修改: 3, 第五次修改: 4, 第六次修改: 5, 第七次修改: 6, 第八次修改: 7, 第九次修改: 8, 第十次修改: 9。</p> <table border="1"> <tr> <th>姓名</th> <th>签名</th> </tr> <tr> <td>项目负责人</td> <td>纪南</td> </tr> <tr> <td>专业负责人</td> <td>纪南</td> </tr> <tr> <td>设计</td> <td>蒋江南</td> </tr> <tr> <td>校对</td> <td>王品懿</td> </tr> <tr> <td>审核</td> <td>纪南</td> </tr> <tr> <td>审定</td> <td>王剑波</td> </tr> <tr> <td>批准</td> <td>邱剑锋</td> </tr> </table> <p>建设单位 CLIENT 南通市通州区综合检验检测中心</p>	姓名	签名	项目负责人	纪南	专业负责人	纪南	设计	蒋江南	校对	王品懿	审核	纪南	审定	王剑波	批准	邱剑锋
姓名	签名																
项目负责人	纪南																
专业负责人	纪南																
设计	蒋江南																
校对	王品懿																
审核	纪南																
审定	王剑波																
批准	邱剑锋																
项目名称 PROJECT 南通市通州区综合检验检测中心 恒温恒湿实验室改造项目 子项名称 SUB-PRO. 南通市通州区综合检验检测中心	图纸名称 DRAWING TITLE 顶面设备定位图																
设计编号 2025-A10	设计阶段 专业 装饰																
分项号	图号 P-06																
版本号	出版日期 2025.08.26																

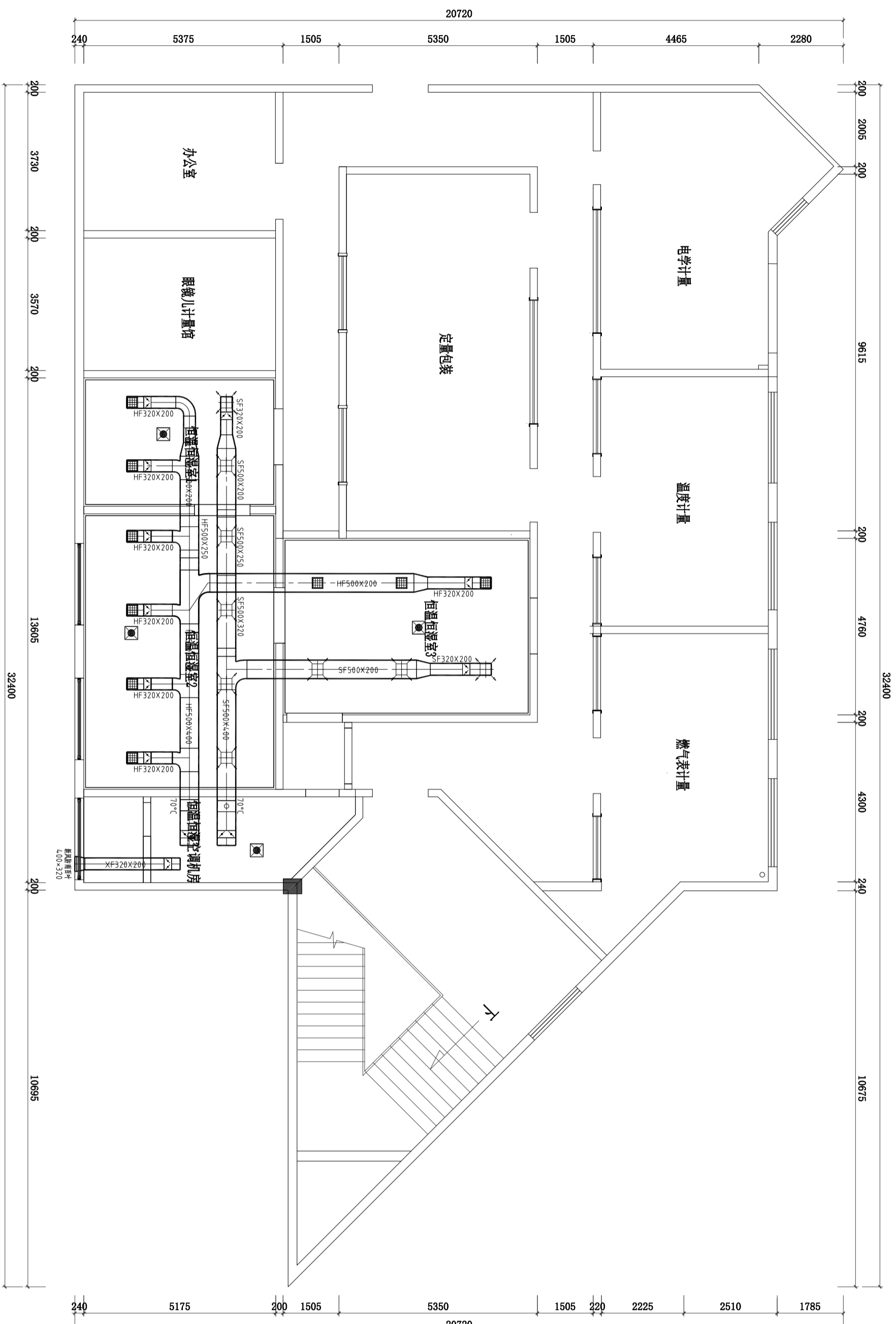

001

设备管道定位图 SCALE: 1/100

PLAN

注册专用章
REGISTERED STAMP

工程设计出图专用章
STAMP FOR ISSUE

设计单位

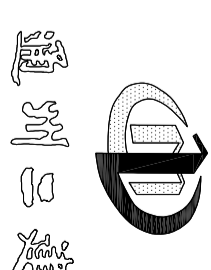

江苏通州二建建设工程集团有限公司
JIANGSU TONGZHOU ERJIAN CONSTRUCTION ENGINEERING GROUP CO., LTD.
工程设计证书编号: (甲级) A232060366
施工总承包证书编号: (甲级) D132069338

注: 1. 不得随意更改尺寸施工, 如有任何不符事宜, 请及时与设计师沟通。
2. 本图设计内容未经设计单位盖章, 不得在其他地方使用。
3. 本图设计内容未经设计单位盖章, 不得在其他地方使用。
4. 版本号: 第一次出图: 0, 第二次修改: 1, 第三次修改: 2, 第四次修改: 3, 第五次修改: 4, 第六次修改: 5, 第七次修改: 6, 第八次修改: 7, 第九次修改: 8, 第十次修改: 9。

姓名	签名
项目负责人	纪南
专业负责人	纪南
设计	蒋江南
校对	王品懿
审核	纪南
审定	王剑波
批准	邱剑锋

建设单位 CLIENT
南通市通州区综合检验检测中心

项目名称 PROJECT
南通市通州区综合检验检测中心
恒温恒湿实验室改造项目
子项名称 SUB-PRO.
SUB-PRO.

图纸名称 DRAWING TITLE
设备管道定位图

设计编号	2025-A10
分项号	专业
设计阶段	图号
版本号	2025.08.26

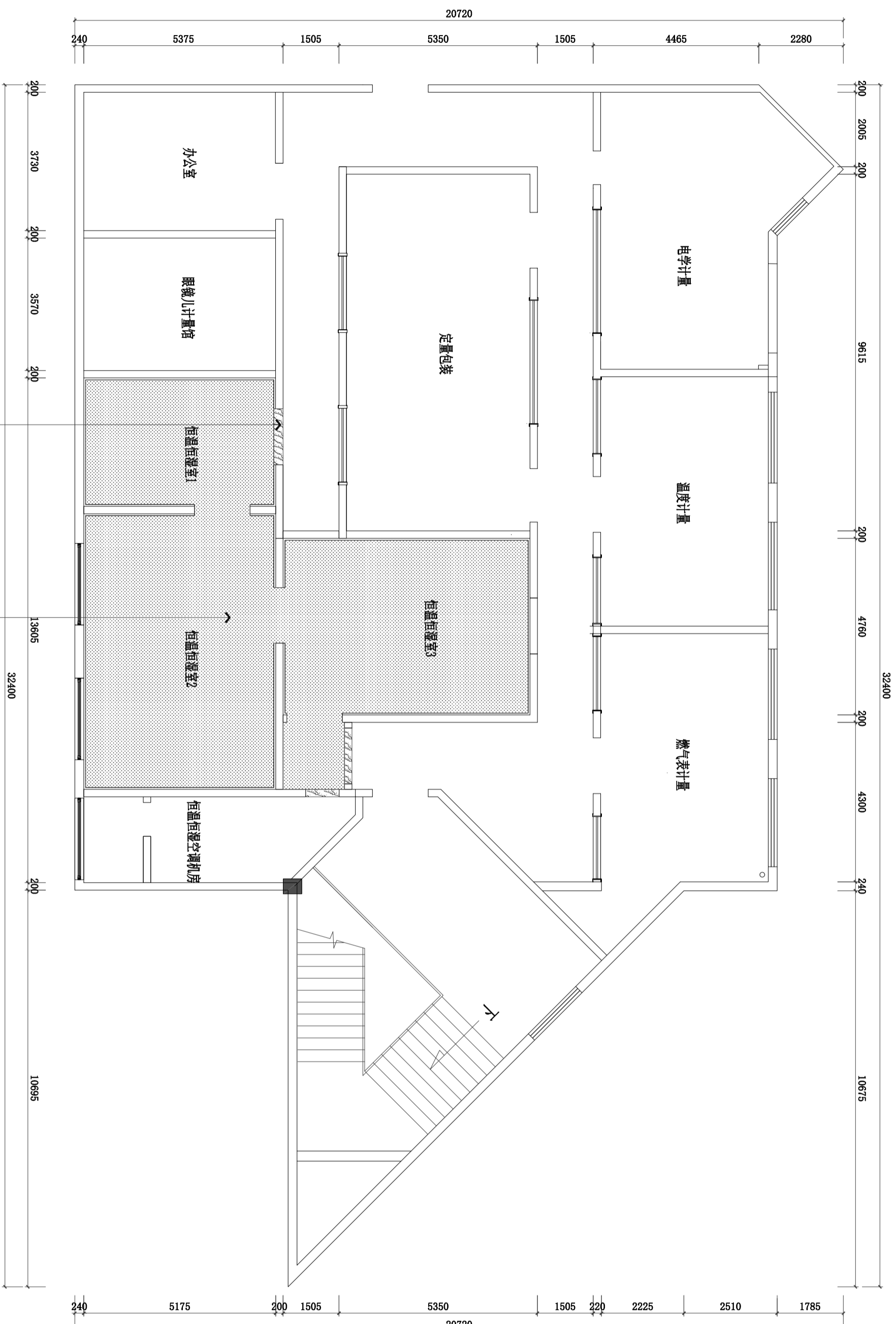

001

PLAN
地坪布置图 SCALE: 1/100

注册专用章
REGISTERED STAMP

工程设计出图专用章
STAMP FOR ISSUE

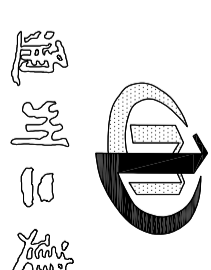

设计单位
江苏通州二建建设工程集团有限公司
JIANGSU TONGZHOU ERJIAN CONSTRUCTION ENGINEERING GROUP CO., LTD.
工程登记证编号：(甲级)A232060366
施工总承包证编号：(甲级)D132069338

注：1、不得随意更改设计施工，如有任何不符事宜，请在施工前与设计单位沟通。
2、本图设计内容未经设计单位审核，不得在其他地方使用。
3、本图设计内容未经设计单位审核，不得在其他地方使用。
4、版本号：第一次出图：0，第二次修改：1，第三次修改：2，第四次修改：3，第五次修改：4，第六次修改：5，第七次修改：6，第八次修改：7，第九次修改：8，第十次修改：9。

姓名	签名
项目负责人	纪南
专业负责人	纪南
设计	蒋江南
校对	王品懿
审核	纪南
审定	王剑波
批准	邱剑锋

建设单位 CLIENT
南通市通州区综合检验检测中心

项目名称 PROJECT
南通市通州区综合检验检测中心
恒温恒湿实验室改造项目
子项名称 SUB-PRO.

图纸名称 DRAWING TITLE
地坪布置图

设计编号	2025-A10
分项号	专业
设计阶段	图号
版本号	2025.08.26

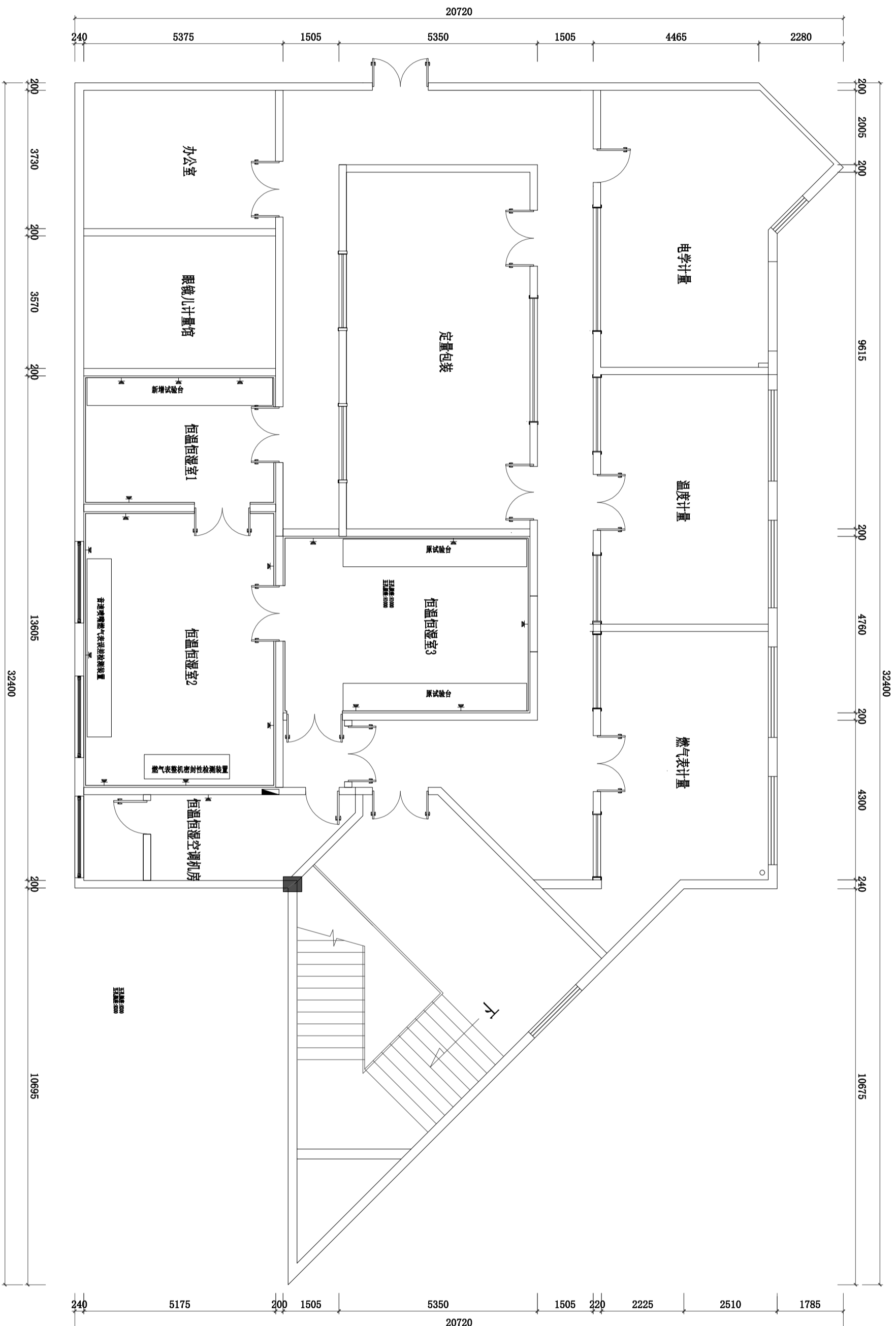

001

PLAN
插座点位图 SCALE: 1/100

注册专用章
REGISTERED STAMP

工程设计出图专用章
STAMP FOR ISSUE

设计单位

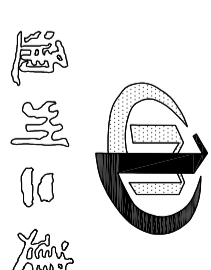

江苏通州二建建设工程集团有限公司
JIANGSU TONGZHOU ERJIAN CONSTRUCTION ENGINEERING GROUP CO., LTD.
工程设计证书编号: (甲级) A232060366
施工总承包证书编号: (甲级) D132069338

注: 1. 不得随意更改设计内容, 如有任何变更, 须经总工程师与设计师共同签字确认。
2. 本图设计内容仅供设计使用, 不得在其他地方使用。
3. 本图设计内容未经设计单位盖章, 不得作为施工依据。
4. 版本号: 第一次出图: 0, 第二次修改: 1, 第三次修改: 2, 第四次修改: 3, 第五次修改: 4, 第六次修改: 5, 第七次修改: 6, 第八次修改: 7, 第九次修改: 8, 第十次修改: 9。

姓名	签名
项目负责人	纪南
专业负责人	纪南
设计	蒋江南
校对	王品懿
审核	纪南
审定	王剑波
批准	邱剑锋

建设单位 CLIENT
南通市通州区综合检验检测中心

项目名称 PROJECT
南通市通州区综合检验检测中心
恒温恒湿实验室改造项目
子项名称 SUB-PRO.

图纸名称 DRAWING TITLE
插座点位图

设计编号	2025-A10
分项号	专业
设计阶段	图号
版本号	2025.08.26

智能

暖通

电气

给排水

结构

建筑

会签

设计单位
江苏通州二建建设工程集团有限公司
JIANGSU TONGZHOU ERJIAN CONSTRUCTION ENGINEERING GROUP CO., LTD.

工程登记证编号：(甲级)A232060366
施工总承包证书编号：(甲级)D132069338

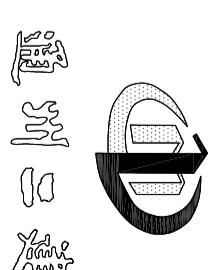

注：1. 不得翻印或用于其他工程，如有任何不清晰，请与设计单位联系。
2. 本图设计内容未经设计单位同意不得在其他地方使用。
3. 本图设计内容未经设计单位同意不得在其他地方使用。
4. 版本号：第一次出图：0，第二次修改：1，第三次修改：2，第四次修改：3，第五次修改：4，第六次修改：5，第七次修改：6，第八次修改：7，第九次修改：8，第十次修改：9。

姓名	签名
项目负责人	纪南
专业负责人	纪南
设计	蒋江南
校对	王品懿
审核	纪南
审定	王剑波
批准	邱剑锋

建设单位 CLIENT
南通市通州区综合检验检测中心

项目名称 PROJECT
南通市通州区综合检验检测中心
恒温恒湿实验室改造项目
子项名称 SUB-PRO.

图纸名称 DRAWING TITLE
立面详图

设计编号	2025-A10
分项号	专业
设计阶段	装饰
版本号	图号 E-01
	出版日期 2025.08.26

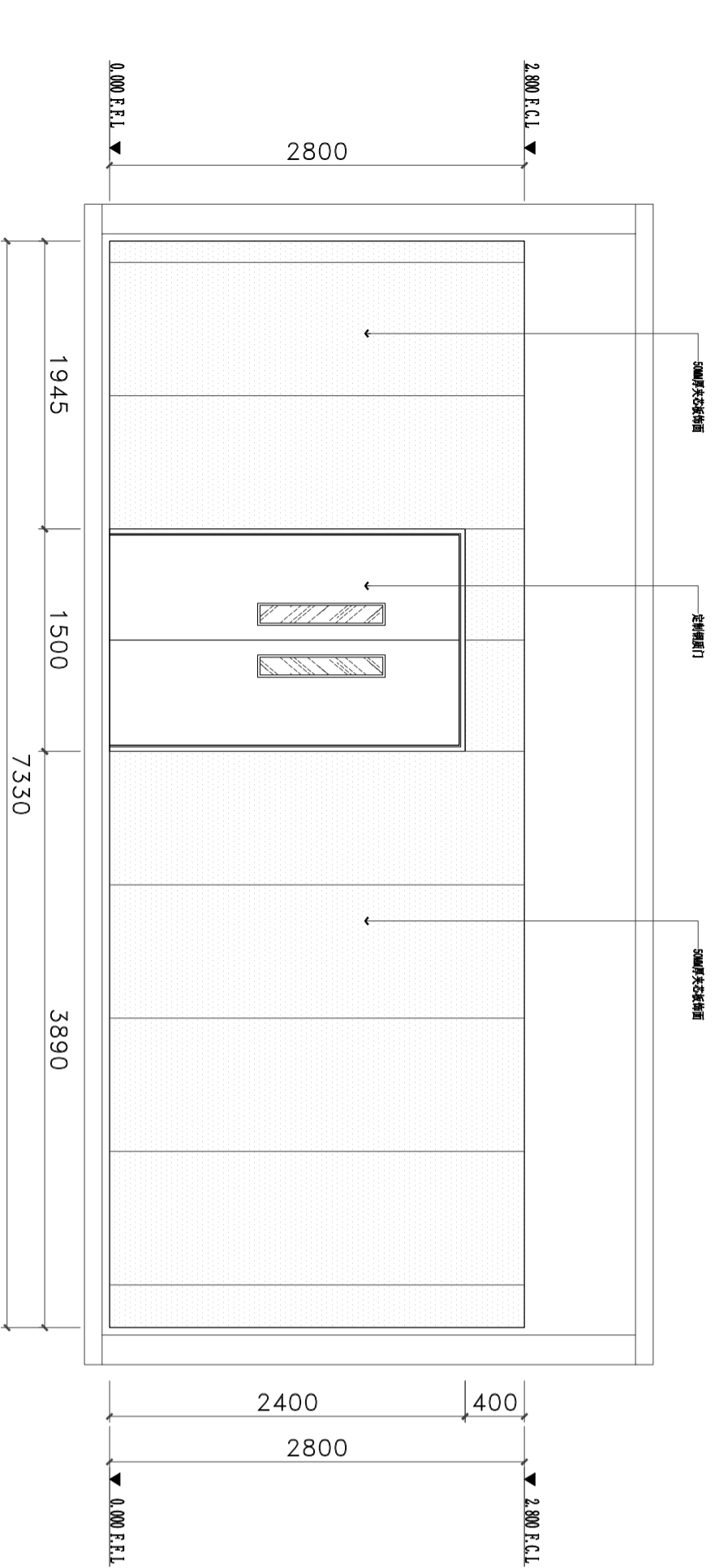

001
立面详图
SCALE: 1/40

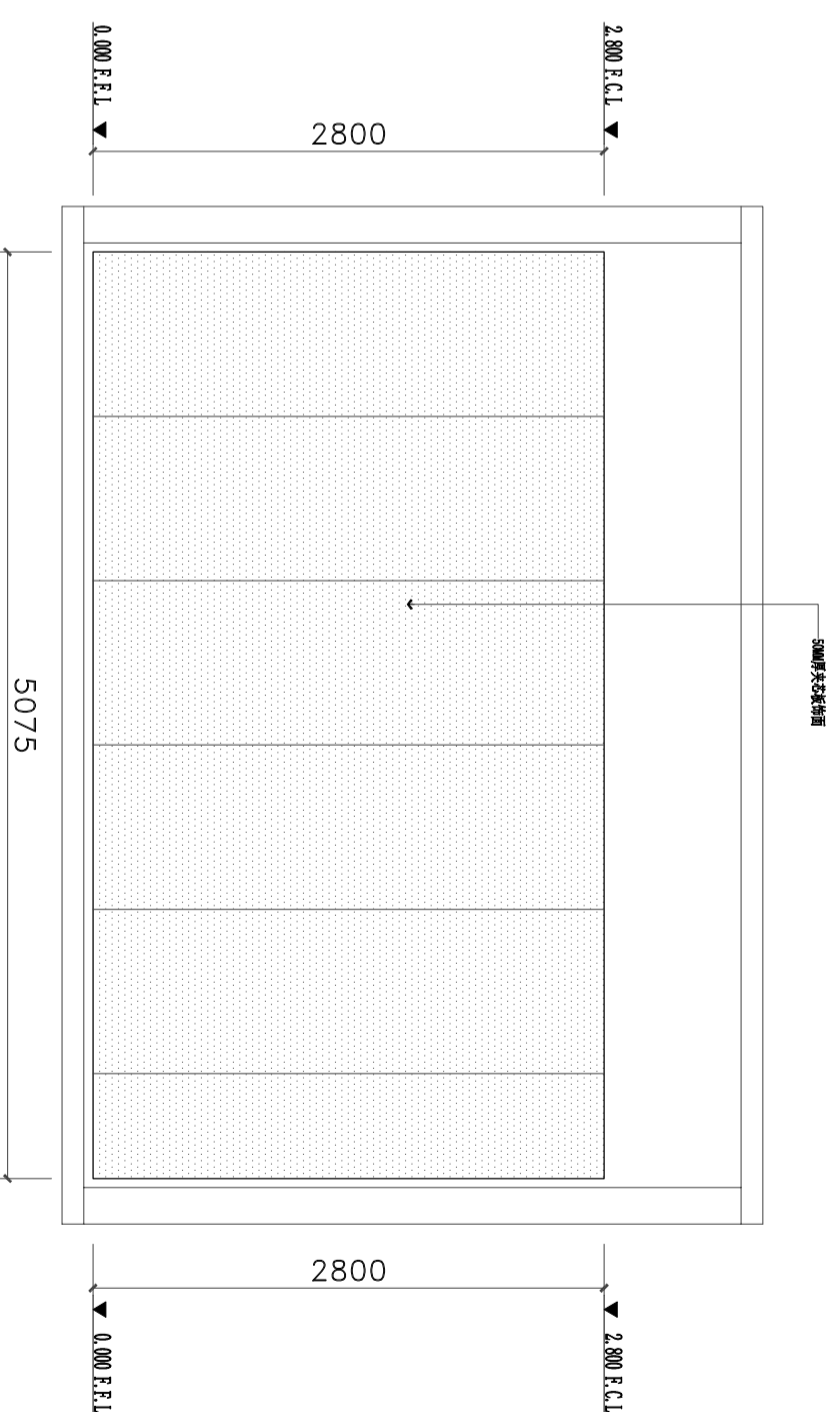

002
立面详图
SCALE: 1/40

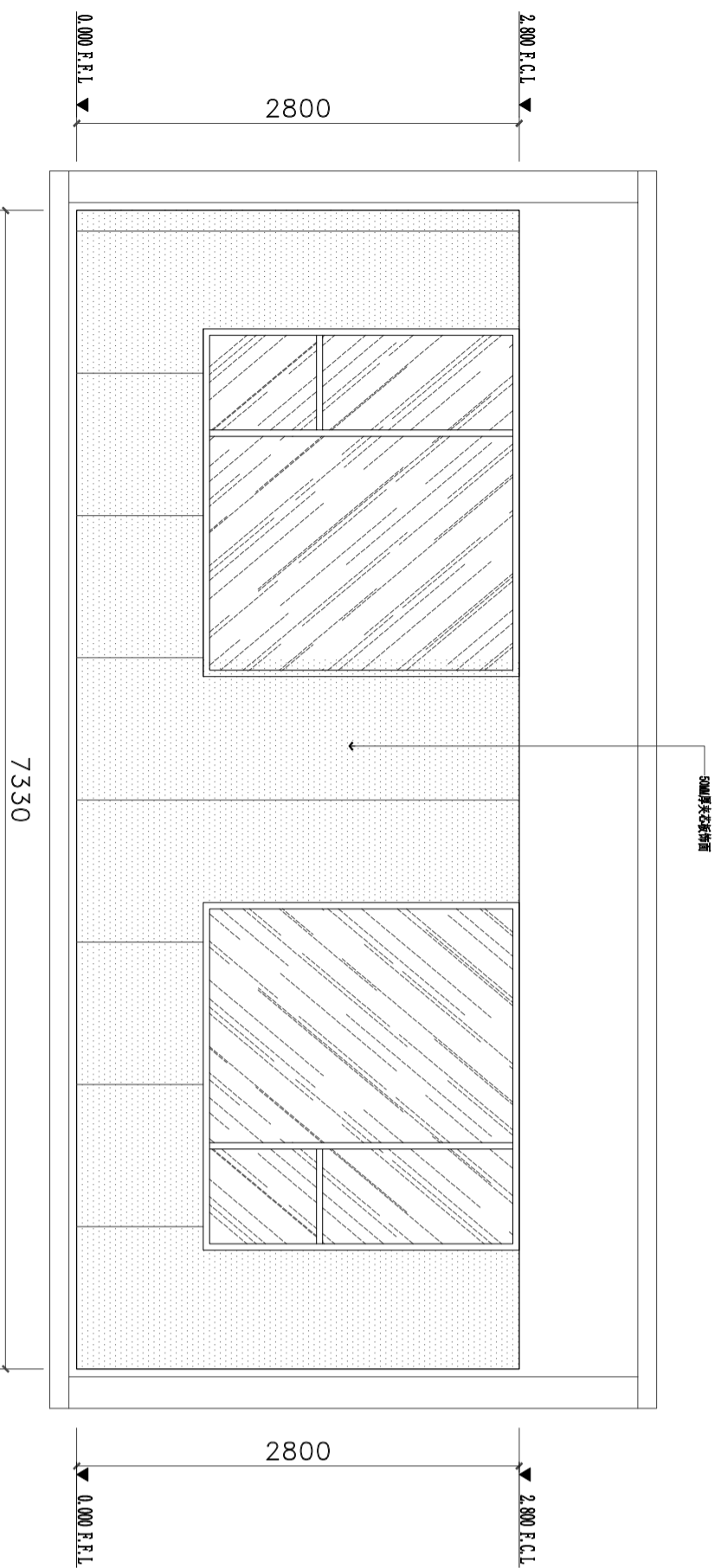

003
立面详图
SCALE: 1/40

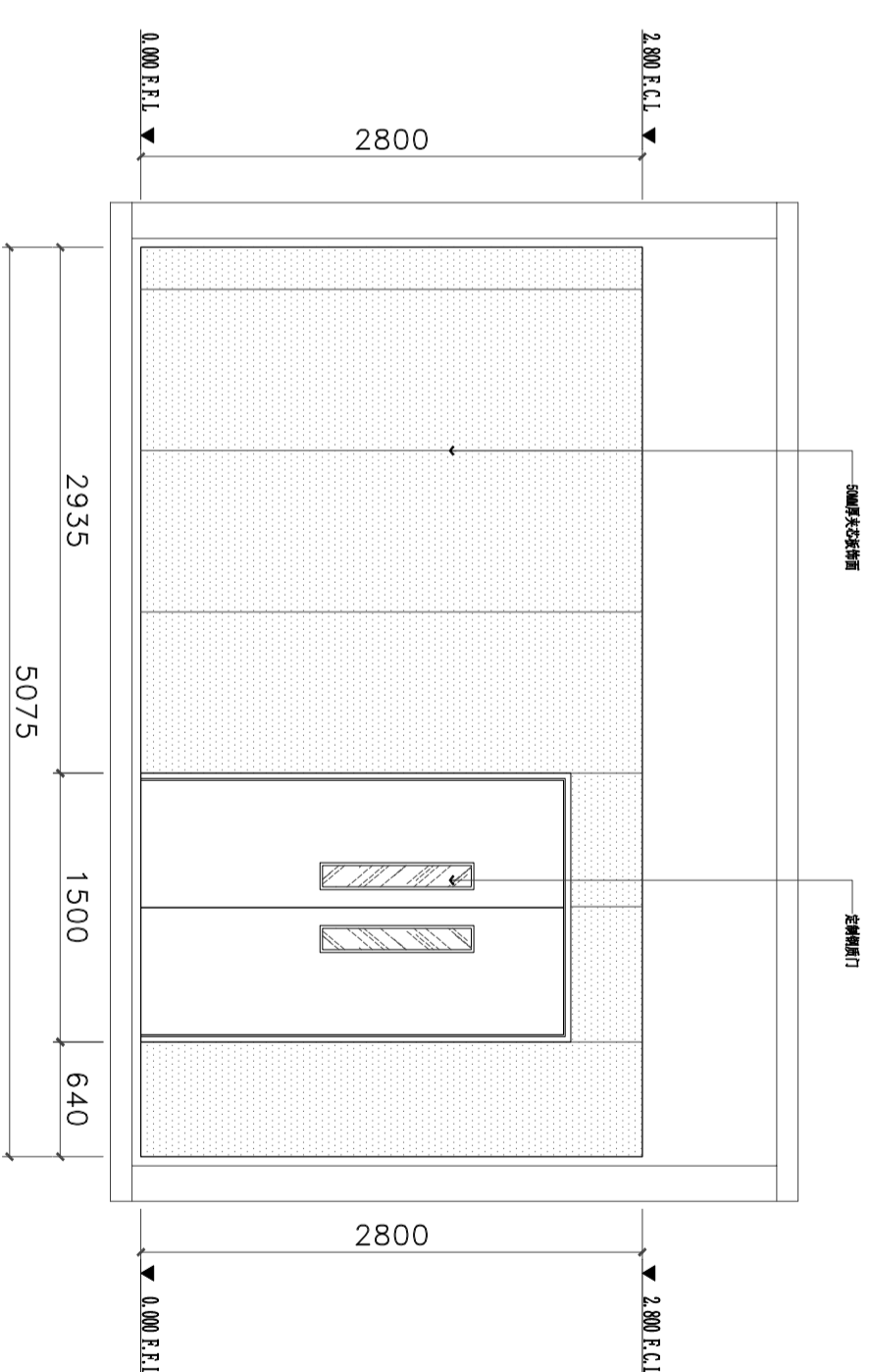

004
立面详图
SCALE: 1/40

设计单位

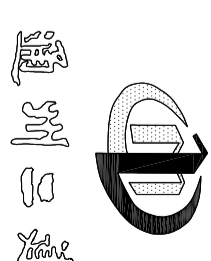

江苏通州二建建设工程集团有限公司
JIANGSU TONGZHOU ERJIAN CONSTRUCTION ENGINEERING GROUP CO., LTD.

工程登记证编号：(甲级)A232060366
施工总承包证书编号：(甲级)D132069338

注：1、不得随意更改设计内容，如有任何不符事宜，请在施工前与设计单位沟通。
2、本图设计内容须经设计单位盖章，不得在其他地方使用。
3、本图须经技术负责人审核签字，并经各分项目负责人签字。
4、版本号：第一次出图标注为0，第二次修改标注为1，第三次修改标注为2，第四次修改标注为3，第五次修改标注为4，第六次修改标注为5，第七次修改标注为6，第八次修改标注为7，第九次修改标注为8，第十次修改标注为9。

姓名	签名
项目负责人	纪南
专业负责人	纪南
设计	蒋江南
校对	王品懿
审核	纪南
审定	王剑波
批准	邱剑锋

建设单位 CLIENT
南通市通州区综合检验检测中心

项目名称 PROJECT
南通市通州区综合检验检测中心
恒温恒湿实验室改造项目
子项名称 SUB-PRO.

图纸名称 DRAWING TITLE
通用节点

设计编号	2025-A10
分项号	专业
设计阶段	装饰
版本号	D-01
图号	2025.08.26
出版日期	

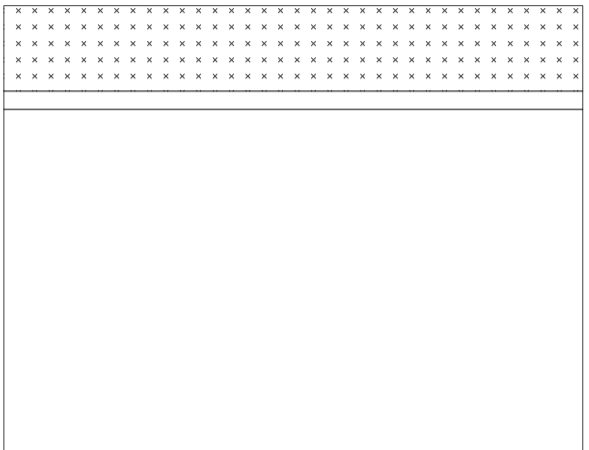

1. 纸面石膏板基层
2. 满刮腻子一道找平
3. 108胶水溶液一道
4. 封闭底涂料一道
5. 无机艺术涂料一道
6. 无机艺术涂料一道

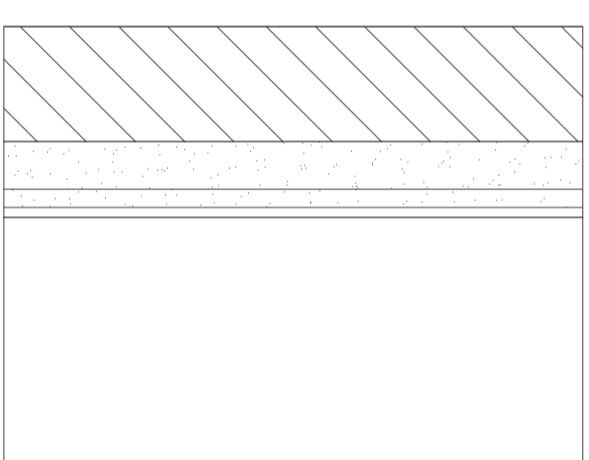

1. 砖墙基层
2. 13厚1:0.3:3水泥石灰膏砂浆打底扫毛
3. 5厚1:0.3:2.5水泥石灰膏浆找平层
4. 刮腻子三道
5. 封闭底涂料一道
6. 无机艺术涂料一道
7. 无机艺术涂料一道

001 纸面石膏板刷无机涂料
节点详图 SCALE: 1/2

002 原建筑墙体刷无机涂料
节点详图 SCALE: 1/2

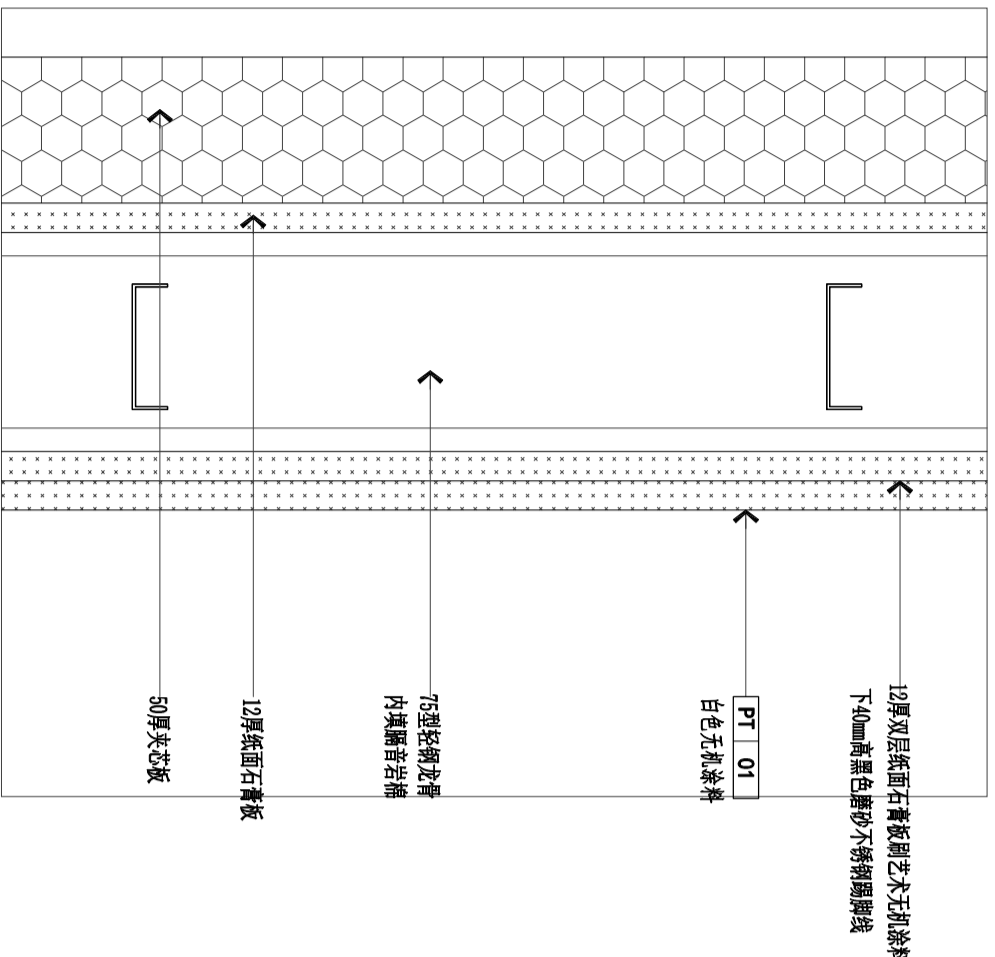

- 12厚双面石膏板
75型轻钢龙骨
内填隔音岩棉
12厚纸面石膏板
50厚夹芯板
PT 01
白色无机涂料
10厚双面石膏板刷无机涂料
下10mm高黑色密封胶不锈钢圆膨胀线

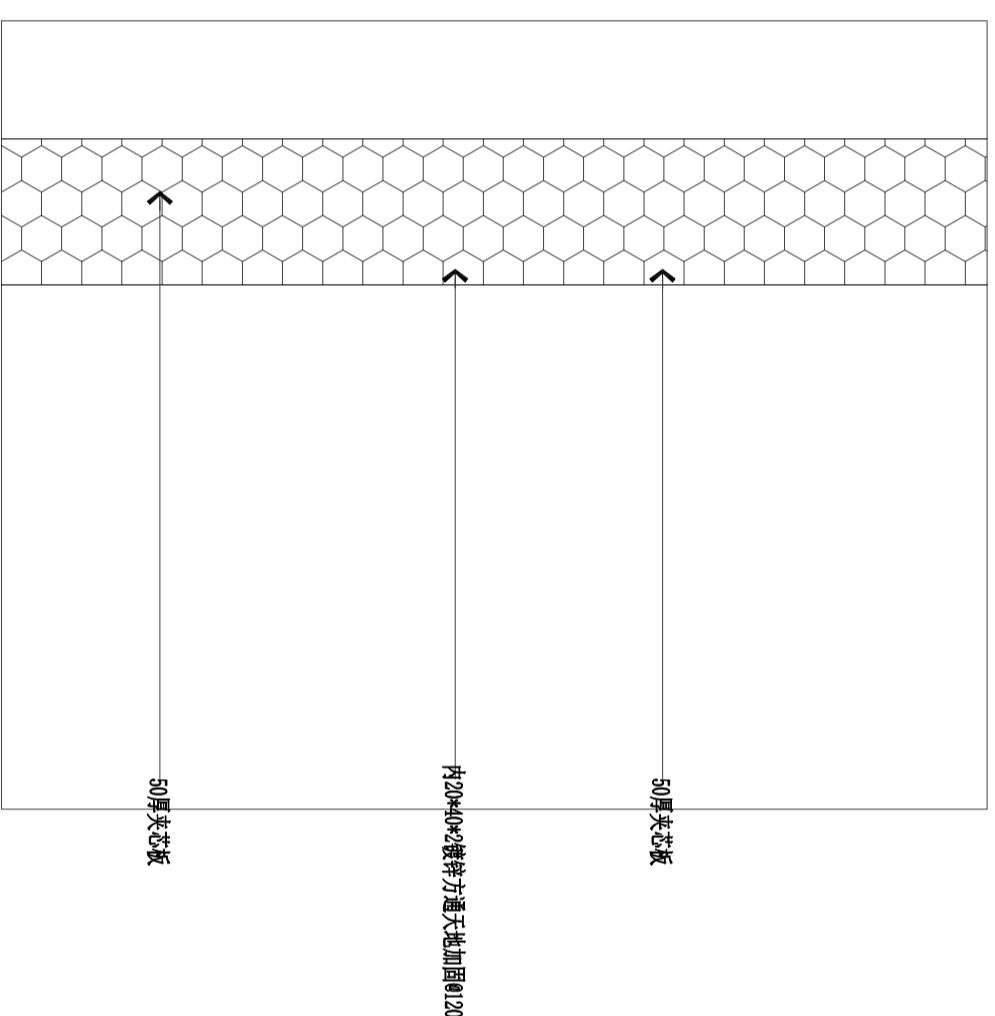

- 50厚夹芯板
内200x40x2镀锌方通天地间距@1200
50厚夹芯板

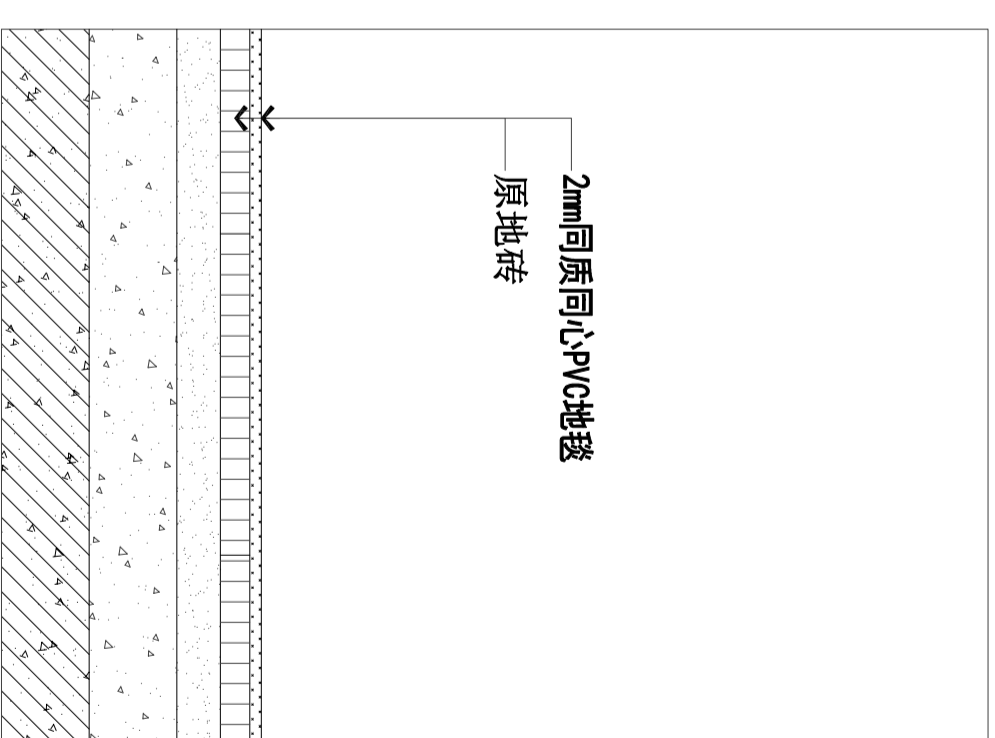

- 2mm同质同心PVC地毯
原地砖

002 轻钢龙骨饰夹芯板
节点详图 SCALE: 1/2

004 轻钢龙骨饰夹芯板
节点详图 SCALE: 1/2

005 原地面贴PVC地毯
节点详图 SCALE: 1/2

注册专用章
REGISTERED STAMP

工程设计出图专用章
STAMP FOR ISSUE

智能 暖通 电气 给排水 结构 建筑 会签

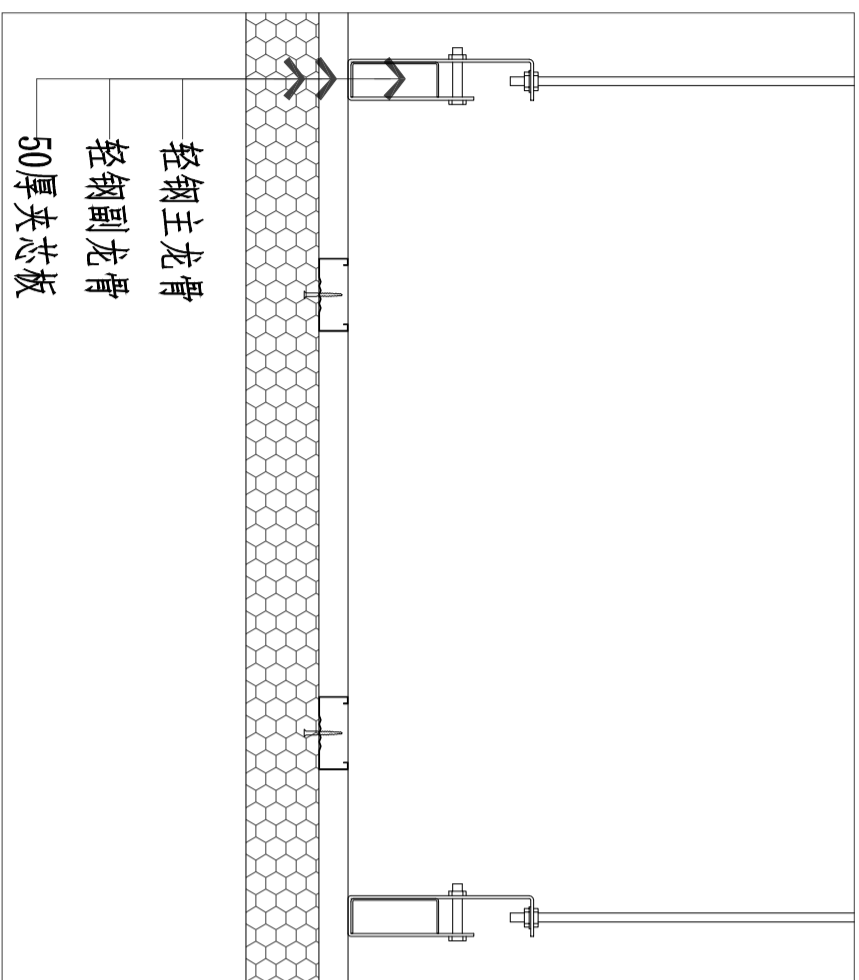

001 顶面夹芯板做法
节点详图
SCALE: 1/5
DETAIL

注册专用章
REGISTERED STAMP

工程设计出图专用章
STAMP FOR ISSUE

设计单位

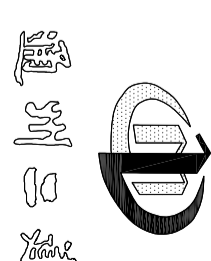

江苏通州二建建设工程集团有限公司
JIANGSU TONGZHOU ERJIAN CONSTRUCTION ENGINEERING GROUP CO., LTD.

工程设计证书编号：(甲级)A232060366
施工总承包证书编号：(甲级)D132069338

注：1、不得随意更改设计内容，如有任何不清楚，请在开工前与设计单位沟通。
2、本图设计内容未经设计单位盖章，不得在其他地方使用。
3、本图设计内容未经设计单位盖章，不得在其他地方使用。
4、版本号：第一次出图：0，第二次修改：A，第三次修改：B，第四次修改：C。

姓名	签名
项目负责人	纪南
专业负责人	纪南
设计	蒋江南
校对	王品懿
审核	纪南
审定	王剑波
批准	邱剑锋

建设单位 CLIENT
南通市通州区综合检验检测中心

项目名称 PROJECT
南通市通州区综合检验检测中心
恒温恒湿实验室改造项目
子项名称 SUB-PRO.
SUB-PRO.

图纸名称 DRAWING TITLE
通用节点

设计编号	2025-A10
分项号	专业
设计阶段	图号
版本号	出图日期